

NORMAS DE CONVIVENCIA

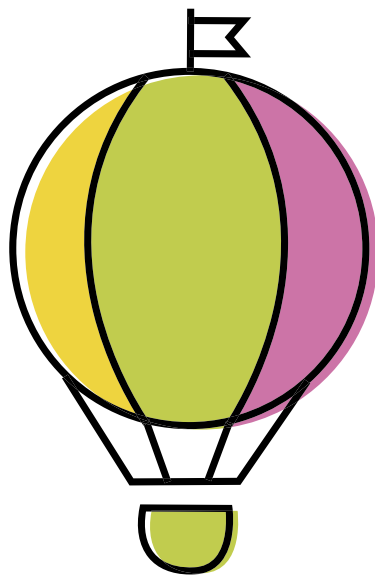

balears

CENTROS DE EDUCACIÓN INFANTIL

NORMAS DE CONVIVENCIA

Érase una vez una escuela llamada (“Baleares” o “Baleares II”) un día mis papás decidieron llevarme a una de ellas, me puse muy contento, pues era un lugar donde todos juntos, mayores y pequeños, nos lo íbamos a pasar muy bien, donde aprenderíamos a ser felices, a respetar a las personas y las cosas que nos rodean, y a resolver nuestros pequeños problemas.

Un lugar donde aprenderíamos a convivir.

Para todo ello mis papás tenían que saber que en la Escuela hay unas normas que cumplir y que son en beneficio de todos nosotros; éstas son las siguientes:

PERIODO DE ADAPTACIÓN

Durante el periodo de adaptación (cuando empieza el curso) nos sentimos un poquito incómodos en la escuela, por ello debéis de saber que:

- Al menos durante los primeros tres días, no me dejareis más de una hora y media.
- Ampliaréis el horario poco a poco, así conseguiré superar los pequeños problemas que me puedan surgir.
- Para incorporarme al comedor tendré que hacerlo después de adaptarme a la Escuela.

No obstante, el periodo de adaptación dependerá del criterio de mi educadora junto con el vuestro, y de cómo lo vaya aceptando.

¡NOS lo vamos a pasar **chupi!*

¿QUÉ HORARIO TENDREMOS?

HORARIO DE MAÑANAS

ENTRADA: 9.00h. a 9.30h.

SALIDA: 12.15h. a 12.30h.

HORARIO DE TARDES

ENTRADA: 15.00h. a 15.15h.

SALIDA: 16.45h. a 17.00h.

SERVICIO DE GUARDERÍA

MAÑANAS: de 7.30h. a 9.00h.

TARDES: de 17.00h. en adelante.

FINES DE SEMANA Según demanda.

Este servicio es para alumnos del centro y también para los de fuera.

ASISTENCIA ESCUELA

*La asistencia regular me ayudará a ajustarme al horario de clase, y a aprender sus procesos y rutinas diarias.

*Tengo que respetar el horario por mi bien y el de mis compañeros, por favor levantadme pronto para llegar a tiempo, me gusta empezar las actividades junto a mis compañeros.

*Cuando vengáis a recogerme, si tardo un poquito, tened un poco de paciencia pues a veces ocurren "incidentes" de última hora.

*Recordad que entre las 13.00h. y las 15.00h. estamos descansando y no debéis llamar al timbre ni al teléfono (si no es urgente.)

*Si no puedo asistir a clase o tengo que ir al médico, deberéis notificarlo en la Agenda con antelación ó avisar para que no me esperen.

*La puerta de mi cole. sólo se abrirá fuera de su horario si el retraso se avisa con antelación y se justifica (por ejemplo, asistencia médica).

*Sólo podrán recogerme las personas autorizadas, y serán aquellas de las que mis papás hayan aportado previamente la documentación (fotocopia del D.N.I.).

*Si no podéis venir vosotros o la persona autorizada a recogerme, tenéis que llamar por teléfono y dejarle el DNI de uno de vosotros a la persona que venga por mí.

HORARIO ATENCIÓN A LOS PADRES

*Si queréis hablar con mi educadora podéis hacerlo de 17.00 a 17.30h. todos los días (previa cita) o en dirección cuando lo necesitéis.

*También os podréis entrevistar con la psicóloga del centro, (previa cita).

ACTIVIDADES Y SALIDAS

*En mí cole se realizan diferentes fiestas durante el año, todas ellas destinadas a transmitirnos las tradiciones y costumbres de nuestra comunidad.

*Tenéis que saber que los días que se realicen actividades extraordinarias (Navidad, Carnaval, Fallas, ...), el horario de apertura o cierre puede ser modificado, según las necesidades.

*Cuando tenga que salir de excursión deberéis de firmar la autorización (de la agenda) y tendré que llevar puesto el uniforme.

*Si por cualquier motivo no pudiera ir a la excursión, tampoco podré ir al cole porque mis educadoras no estarán.

AGENDA – MOCHILA

*Todos los niños/as **disponemos de una mochila** que llevaremos todos los días, en ella dejaréis todas mis cosas, antes de empezar el curso deberéis poner una foto mía y escribir mi nombre.

*La comunicación diaria se realizará a través de la **Agenda Electrónica**, un sistema de intercambio de información fluido y cómodo. Si no disponemos de soporte informático nos facilitarán una Agenda Escolar que deberemos de llevar todos los días en la mochila.

*Mi educadora anotará en la Agenda como he pasado el día, y si hubiera algún incidente especial saldrá para hablar con vosotros.

*Vosotros utilizaréis la Agenda para contarle a mi educadora todo lo que creáis oportuno.

UNIFORME – MUDAS

La asistencia al centro con **el UNIFORME es obligatoria**, y consta de:

PARA LAS CHICAS:

INVIERNO

Polo M/L.

Pantalón largo.

Pichi. Chaqueta.

VERANO

Polo M/C.

Falda pantalón

Vestido polo.

PARA LOS CHICOS:

INVIERNO

Polo M/L

Pantalón largo.

Chaqueta

VERANO

Polo M/C.

Pantalón corto.

*También necesitaré una muda completa de recambio, incluido los zapatos, por si tengo algún incidente, la dejaremos en la **bolsa destinada para las mudas del cole.**

*No os olvidéis de **marcar toda mi ropa** con mi nombre y apellido, así si pierdo alguna cosa la encontraré enseguida

PAÑALES y TOALLAS

*Cuando empiece a no necesitar el pañal tendréis que poneros de acuerdo con mi educadora, para ver cuando os viene bien quitármelo, es importante que respetemos la programación, así será mas fácil adaptarme.

*También necesitaré más ropa de cambio.

*Cuando mi educadora nos pida pañales, deberemos de llevar un paquete o medio, y no unidades sueltas, es importante que no tenga que estar pendiente todos los días, así podré jugar más tiempo con ella.

*Durante el curso necesitaré toallitas para mi higiene y uso común, hay que estar pendientes cuando las necesite.

*Si necesito alguna pomada o crema, no os olvidéis de comunicarlo y llevársela a mi *seño*.

¿QUÉ HAREMOS CUANDO TENGAMOS PROBLEMAS DE SALUD?

*No podré ir al cole si tengo alguna enfermedad **Infecto/Contagiosa**, incluido: diarreas, vómitos, fiebre o conjuntivitis.

*Si alguna vez os encontráis aquellos "*animalitos*" que en alguna ocasión los niños tienen en la cabeza, hemos de avisar a nuestra educadora lo más rápidamente posible y he de quedarme en casa hasta que el problema esté solucionado.

*Si he tenido o tengo indicios de padecer alguna enfermedad contagiosa, debemos llevar una nota del médico indicando claramente que no hay problemas de contagio.

*Si tengo que llevar medicamentos al cole, tienen que ir marcados con mi nombre y tenéis que indicar muy claro la dosis y la hora, tanto en el medicamento como en la Autorización de suministro, que rellenaréis para la Escuela.

*Cuando tenga alguna enfermedad importante o alergia, tendremos que comunicarlo lo antes posible.

*Cuando no me encuentre bien en el centro o tenga fiebre, se os llamará por teléfono, y tendréis que recogerme lo más pronto posible.

*Las **bajas temporales** por enfermedad u otros motivos deberán comunicarse a la Educadora; también anotaremos en la Agenda, el motivo de la ausencia.

Hay una zona destinada y se podrán dejar siempre y cuando se cumplan estas normas:

- Sólo se podrán dejar en las zonas destinadas para ello.
- Se tendrán que dejar plegados (todos).
- Los carros de grandes dimensiones y que no se puedan plegar no están permitidos, (solo casos excepcionales como por ejemplo dobles para hermanos.)
- Todos los carros deben estar identificados con el nombre del niño@.

Los niños de 2-3 años ya tienen suficiente autonomía para desplazarse, siempre que podamos deberíamos prescindir de ellos.

TENÉIS QUE ACORDAROS DE:

- Leer los carteles que hay en la entrada y el tablón de anuncios.
- Avisar o llamar a la Escuela si la hora de entrada o salida es fuera del horario.
- Entregar los justificantes o partes médicos siempre que se os pida.
- Entregar con tiempo y por escrito a dirección todos los cambios que se hagan.
- Abonar en el momento de su encargo, cualquier servicio extra como son las horas o el comedor.

CALENDARIO ESCOLAR Y ACTIVIDADES

La Escuela permanecerá abierta durante todo el año, considerándose, de Septiembre a Junio como curso escolar y los meses de Julio y Agosto como Escuela de Verano, siendo estos últimos opcionales.

En el mes de Septiembre la Escuela os entregará el Calendario Escolar y las Actividades que tendremos durante el curso.

CENTROS DE EDUCACIÓN INFANTIL

BALEARES

Avd. Baleares nº 45 - 46023

Valencia

Tlf: 963.375.429

BALEARES II

c/Islas Canarias nº 44 - 46023

Valencia

Tlf: 963.375.125

Dirección

Amador Moreno Cardona